

Schulentwicklungsplanung

Hansestadt Lübeck - Regionalkonferenz I: Regionalraum Moisling

04.04.2017

Wolf Krämer-Mandau

www.biregio.de
Tel.: 0171 - 2715090

Lübeck
04-04-2017

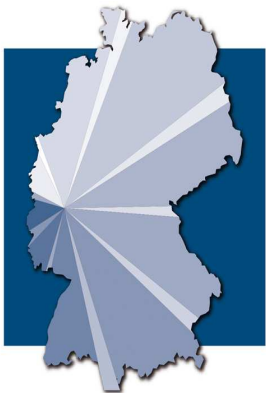

biregio
Projektgruppe - Bildung und Region

Zum Hintergrund der Konferenzen in den Regionen: Die „Leitplanken“ des Senats

Lübeck
04-04-2017



biregio

Projektgruppe - Bildung und Region

Aus den Kernaussagen des Gutachters ergeben sich unter Beachtung der letzten politischen Beschlüsse (Verkauf Gebäude Schwartauer Allee z.B.) „Leitplanken“, mit denen in eine Diskussion in den Regionalkonferenzen eingestiegen werden soll:

1. Überprüfung der Grundsichulsituation insbesondere unter Betrachtung neuer Baugebiete in den Stadtteilen.
2. Reichen dann in Folge des Steigens der SchülerInnen-Zahlen im Grundschulbereich später die Plätze in der Sekundarstufe I?
3. Sind Anpassungsmaßnahmen bei den FöZ Lernen möglich, sowohl in der Praxis der Erstellung von Gutachten zum Förderbedarf als auch im Hinblick der Zusammenlegung beider Zentren an einen Standort?
4. Besteht die Notwendigkeit weiterer Gymnasien?
5. Besteht die Notwendigkeit einer weiteren Oberstufe an einer Gemeinschaftsschule?
6. Möglichkeit des Abschlusses rechtsverbindlicher Kooperationen zwischen den 3 BGY und den GemS ohne SEK II.

Aktuelle Entscheidung der Bürgerschaft

- Die Bürgerschaft hat in ihrer Sitzung am 30.3.17 beschlossen, dass künftig **festе Kooperationen** zwischen den Gemeinschaftsschulen ohne eigene Oberstufe und den beruflichen Gymnasien geschlossen werden können.
- Damit ist **Ziffer 6** der vorgenannten „Leitplanken“ des Senats bereits erfüllt.
- Des Weiteren ist angedacht, eine feste Kooperation zugunsten des **Trave-Gymnasiums** auf den Weg zu bringen, da dieses über freie Kapazitäten verfügt.

Lübeck

04-04-2017



biregio

Projektgruppe - Bildung und Region

Lübeck ist demografisch fantastisch aufgestellt

Lübeck
04-04-2017



biregio

Projektgruppe - Bildung und Region

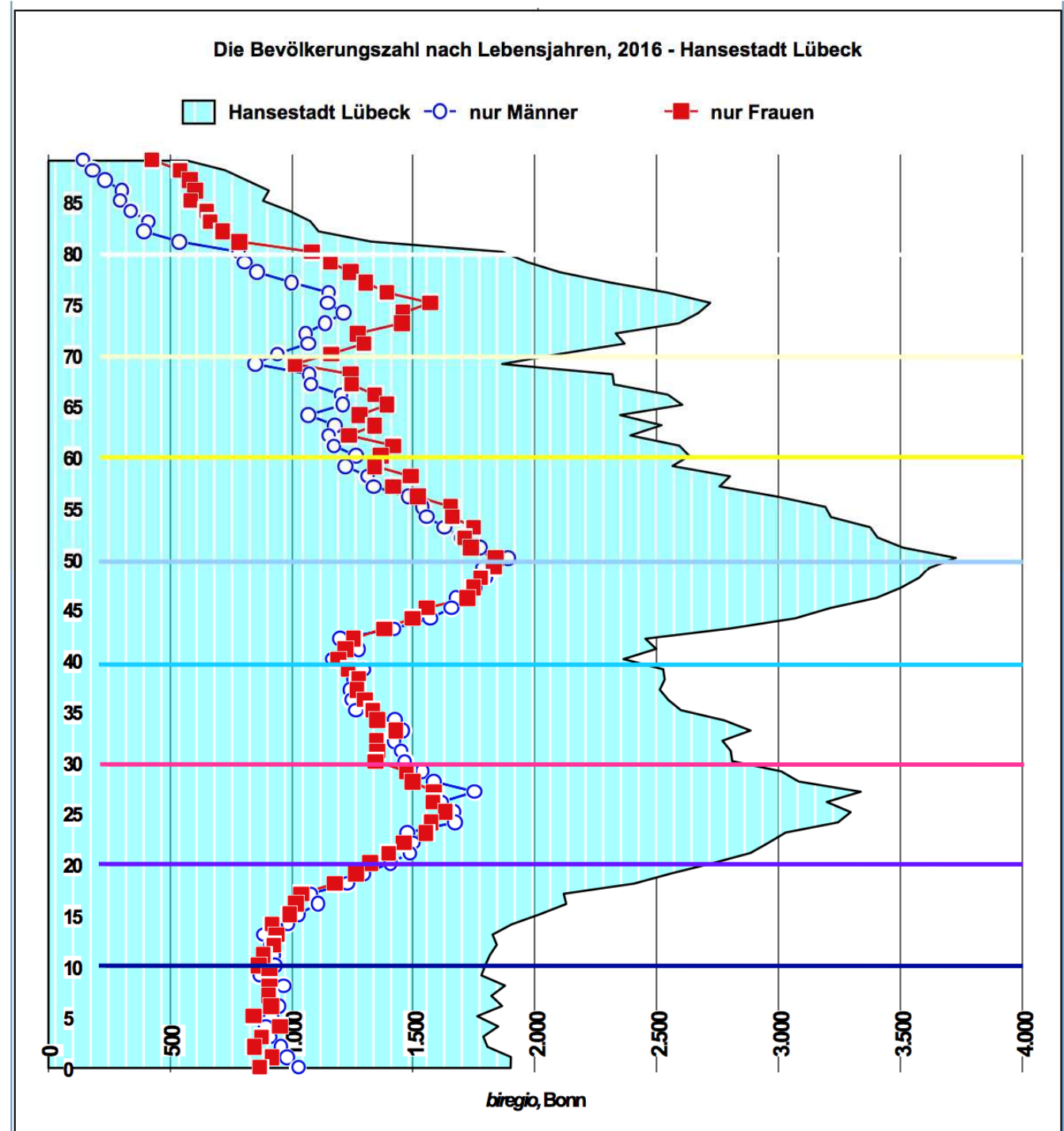

Lübeck entwickelt viele Neubaugebiete; biregio hat auch die Lückenbebauungen, Baugebiete in der Umsetzung und die Flüchtlinge einbezogen (so weit dies möglich ist!)

Geplante Wohnbauflächen in der HL

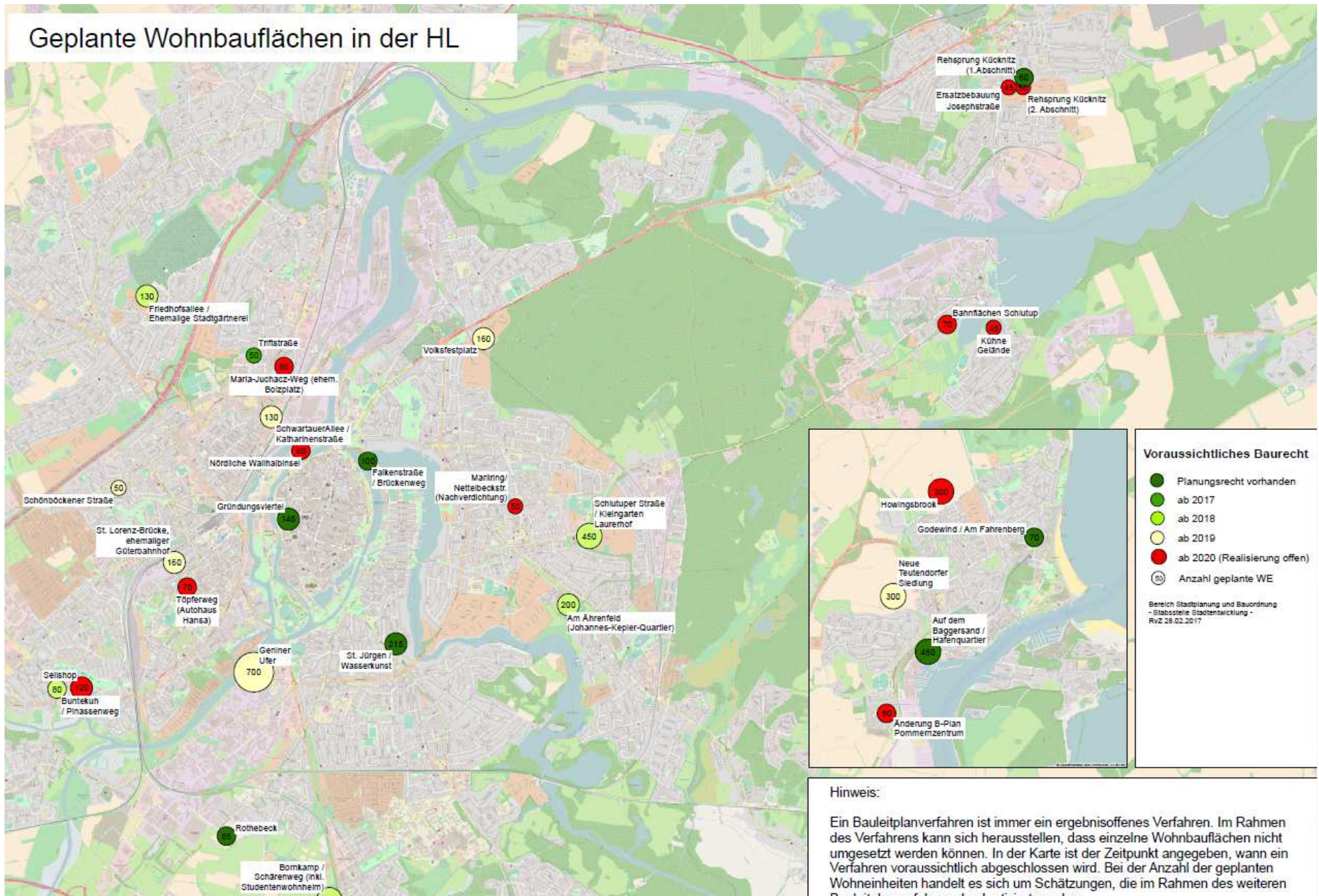

Voraussichtliches Baurecht

- Planungsrecht vorhanden
- ab 2017
- ab 2018
- ab 2019
- ab 2020 (Realisierung offen)
- Anzahl geplante WE

Bereich Stadtplanung und Bauordnung
- Stabsstelle Stadtentwicklung -
RVZ 28.02.2017

Hinweis:

Ein Bauleitplanverfahren ist immer ein ergebnisoffenes Verfahren. Im Rahmen des Verfahrens kann sich herausstellen, dass einzelne Wohnbauflächen nicht umgesetzt werden können. In der Karte ist der Zeitpunkt angegeben, wann ein Verfahren voraussichtlich abgeschlossen wird. Bei der Anzahl der geplanten Wohneinheiten handelt es sich um Schätzungen, die im Rahmen des weiteren Bauleitplanverfahrens konkretisiert werden.

Die Kinderzahl in den GS steigt extrem und nachhaltig an!

Hansestadt Lübeck	2016/17	2017/18	2018/19	2019/20	2020/21	2021/22	2022/23	2023/24	2024/25	2025/26	2026/27	2027/28	2028/29	2029/30
1. Jhg.	1.834	1.973	1.939	1.980	2.090	2.112	2.110	2.113	2.111	2.100	2.203	2.055	2.018	1.975
2. Jhg.	1.876	1.929	2.081	2.048	2.086	2.208	2.227	2.225	2.229	2.227	2.215	2.323	2.167	2.129
3. Jhg.	1.805	1.738	1.779	1.911	1.882	1.913	2.029	2.048	2.046	2.049	2.047	2.036	2.136	1.992
4. Jhg.	1.767	1.815	1.738	1.783	1.919	1.896	1.920	2.037	2.056	2.054	2.057	2.055	2.044	2.145
Schüler insg.	7.282	7.455	7.537	7.722	7.977	8.129	8.287	8.424	8.442	8.430	8.522	8.470	8.366	8.241
pro Jhg.	1821	1864	1884	1931	1994	2032	2.072	2.106	2.111	2.108	2.131	2.117	2.091	2.060
Züge à 22,0°	82,8	84,7	85,6	87,8	90,6	92,4	94,2	95,7	95,9	95,8	96,8	96,2	95,1	93,6
Züge à 24,0°	75,9	77,7	78,5	80,4	83,1	84,7	86,3	87,7	87,9	87,8	88,8	88,2	87,1	85,8
°Frequenz	22,0	24,0	Freq. bisher: 20,4		nur Klassenraumbestand/-bedarf								biregio, Bonn	

Lübeck
04-04-2017



biregio

Projektgruppe - Bildung und Region

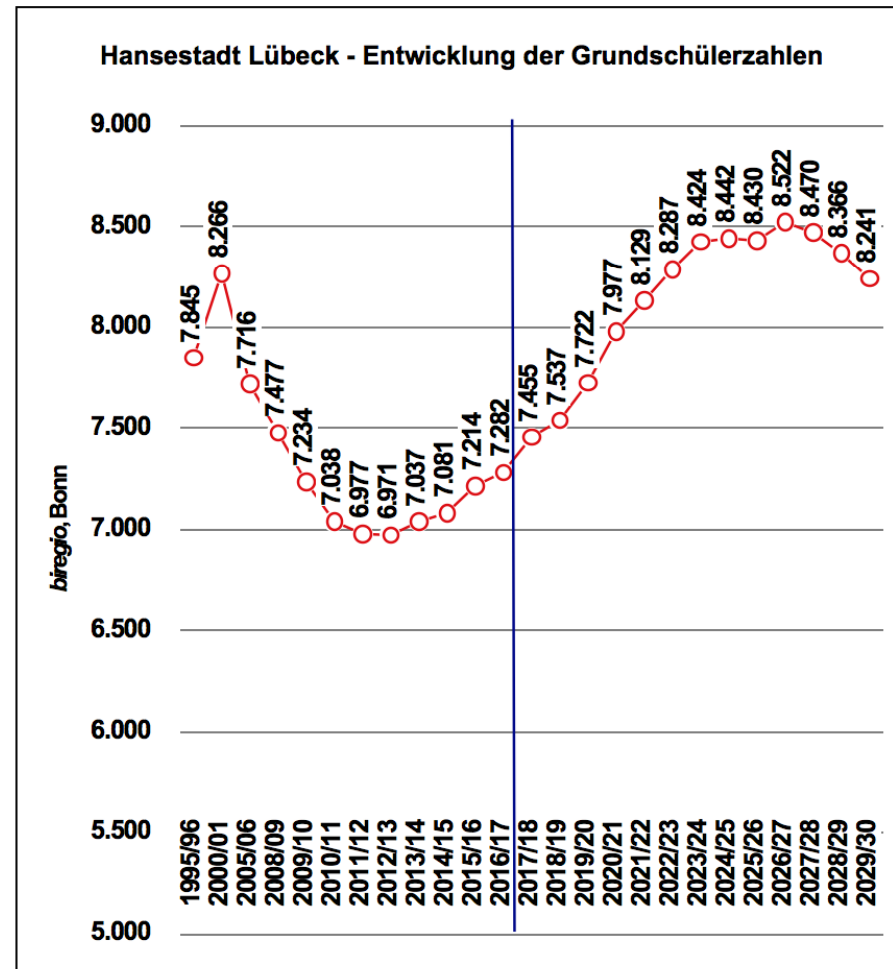

Situation der Grundschulen

- Die Entscheidungen der Lübecker Bürgerschaft, die Schulstandorte Groß Steinrade und Niendorf zu erhalten, werden nicht infrage gestellt.
- Am Prinzip „Kurze Beine, kurze Wege“ wird festgehalten.
- Aufgrund der neuen Wohnbaugebiete könnte eventuell ein Bedarf für ein bis zwei neue Grundschulen entstehen.

Lübeck

04-04-2017



biregio

Projektgruppe - Bildung und Region

Die Übergänge in die 5. Klassen steigen von ca. 1.700 auf rund 2.000 an = +300 Kinder:
 Bei den GY schon bei z.B. nur 35% Bindung + 100 Kinder in den 5. Klassen = +4 parallele Klassen.
 Bei 40% +5 Parallelklassen u.m. - und dies dauerhaft!

Lübeck
 04-04-2017



biregio

Projektgruppe - Bildung und Region

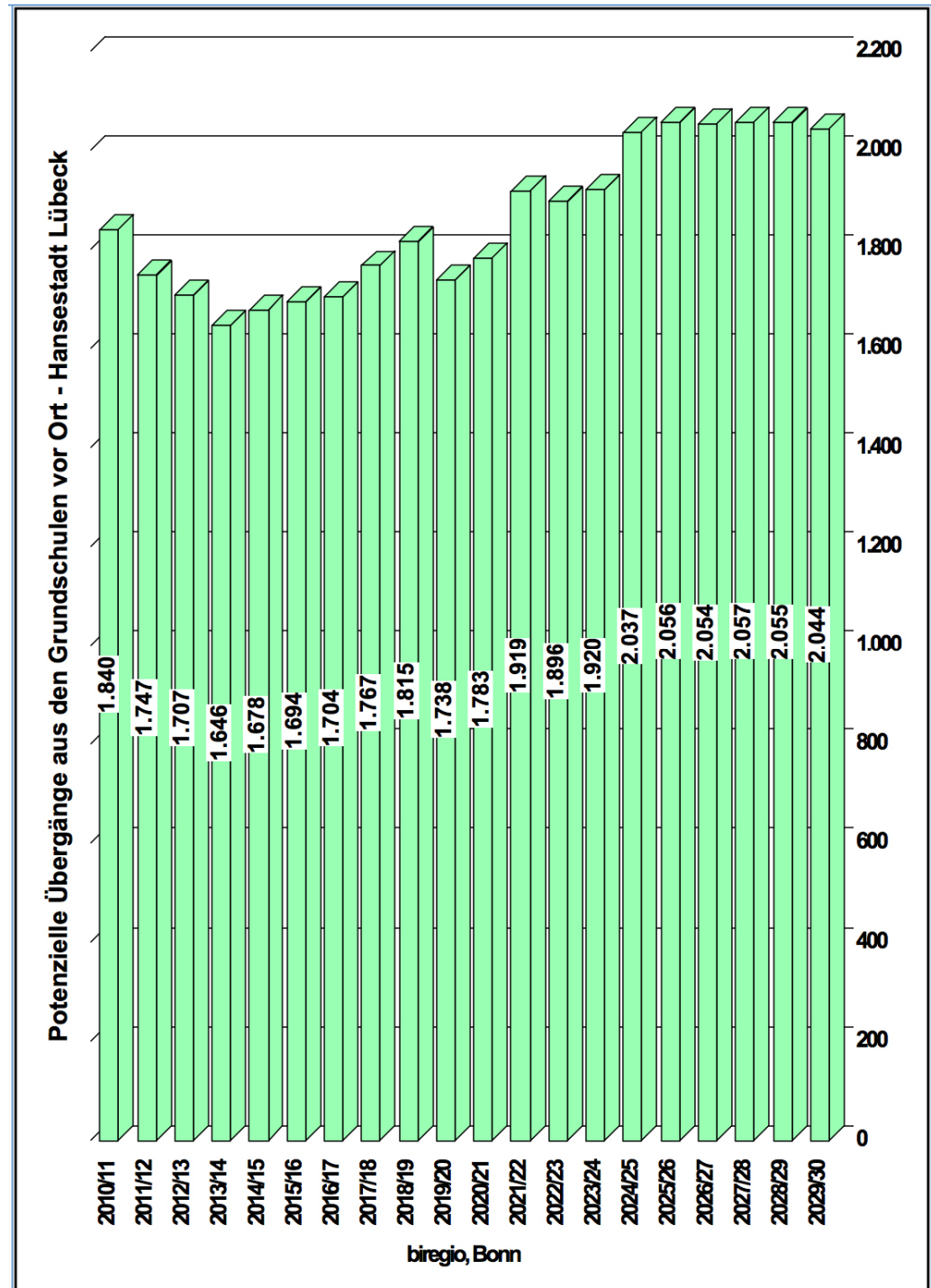

Veränderung der Schülerzahlen von Jahrgang zu Jahrgang sehr unterschiedlich ...

Untypisch wenig Übergänge zum GY und dafür untypisch viele Rückläufer bei einzelnen Schulen (insb. in der Sek. II).

Lübeck
04-04-2017

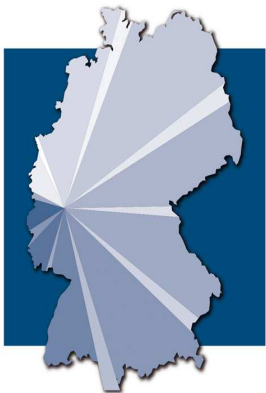

biregio

Projektgruppe - Bildung und Region

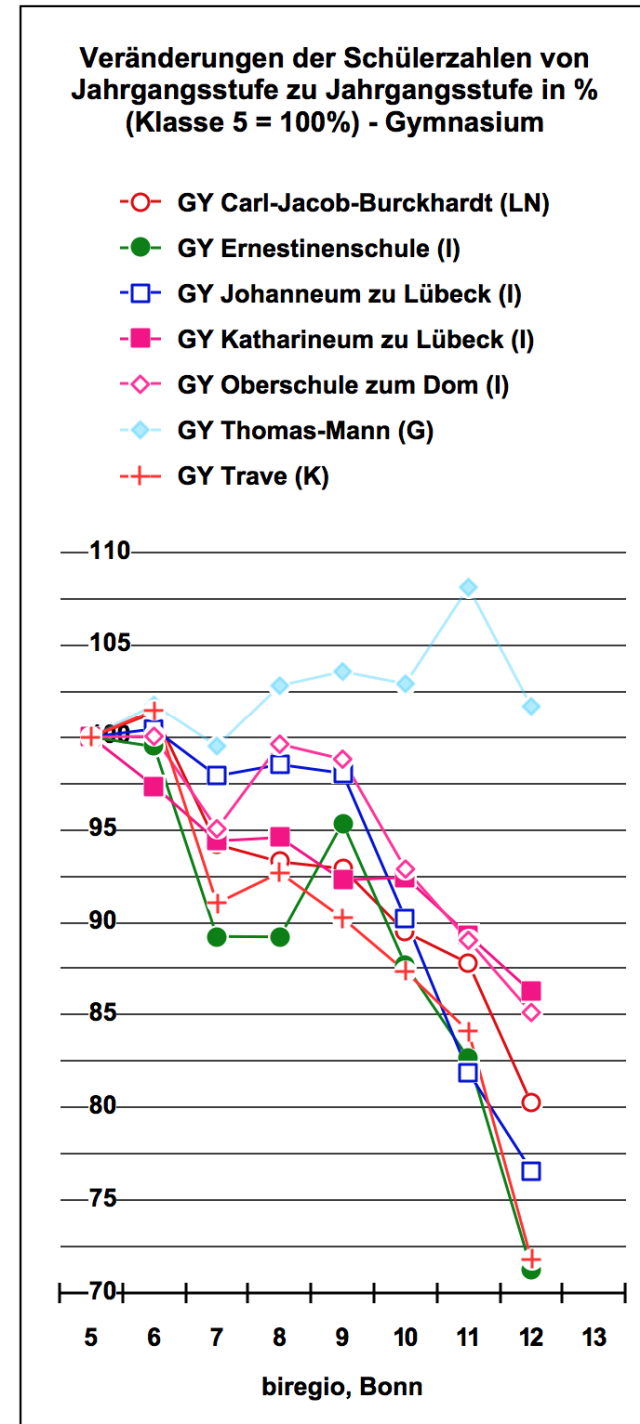

Anmeldezahlen bei GemS ohne Sek II z.T. unzufrieden stellend. Hohe Anmeldezahlen an GY und GemS mit Sek II.

Aufnahmeverfahren für das Schuljahr 2017/2018 - Hansestadt Lübeck, Stand 31.03.2017 - Ende Runde 3

	Planung		Runde 1				Runde 2				Runde 3		
			08.03.2017				24.03.2017				31.03.2017		
	Kapazität		Anmeldung	Aufnahme	Restplätze	Ablehnungen	Anmeldung	Aufnahme	Restplätze	Ablehnungen	Anmeldung	Aufnahme	Restplätze
Gemeinschaftsschulen ohne SekII	I-SuS	mit I-SuS	Runde 1	Runde 1	Runde 1	Runde 1	Runde 2	Runde 2	Runde 2	Runde 2	Runde 3	Runde 3	Runde 3
Albert-Schweitzer-Schule	8	70	36	36	34	0	8	44	26	0	3	47	15
Emanuel-Geibel-GemS	6	72	87	72	0	15	0	72	0	0	0	72	0
Gotthard-Kühl-Schule	11	67	47	47	20	0	21	68	0	0	0	68	0
Heinrich-Mann-Schule	9	69	34	34	35	0	5	39	30	0	6	45	15
Holstentor-GemS	10	94	91	91	3	0	29	94	0	26	0	94	0
Julius-Leber-Schule	4	74	14	14	60	0	9	23	51	0	10	33	37
Schule am Meer	6	46	26	26	20	0	7	33	13	0	0	33	7
Schule an der Wakenitz	6	72	26	26	46	0	23	49	23	0	3	52	14
Schule Tremser Teich	6	72	81	75	-3	6	0	75	0	0	0	75	0
Trave-GGemS	4	100	50	50	50	0	7	57	43	0	0	57	39
Willy-Brandt-Schule	6	72	29	23	49	6	15	38	34	0	1	39	27
Summe GemS	76	808	521	494	314	27	124	592	220	26	23	615	154
			Anmeldung	Aufnahme	Restplätze	Ablehnungen	Anmeldung	Aufnahme	Restplätze	Ablehnungen	Anmeldung	Aufnahme	Restplätze
Gemeinschaftsschulen mit SekII	I-SuS	Plätze mit I	Runde 1	Runde 1	Runde 1	Runde 1	Runde 2	Runde 2	Runde 2	Runde 2	Runde 3	Runde 3	Runde 3
Baltic-Schule	9	92	128	92	0	36	0	92	0	0	0	92	0
Geschwister-Prenski-Schule	11	92	165	92	0	73	0	92	0	0	0	92	0
GGemS St. Jürgen	10	120	140	120	0	20	0	120	0	0	0	120	0
Summe GemSmO	30	304	433	304	0	129	0	304	0	0	0	304	0
			Anmeldung	Aufnahme	Restplätze	Ablehnungen	Anmeldung	Aufnahme	Restplätze	Ablehnungen	Anmeldung	Aufnahme	Restplätze
Gymnasien	I-SuS	Plätze	Runde 1	Runde 1	Runde 1	Runde 1	Runde 2	Runde 2	Runde 2	Runde 2	Runde 3	Runde 3	Runde 3
Carl-Jakob-Burckhardt-Gymnasium	0	116	104	104	12	0	3	107	9	0	0	107	9
Ernestinenschule	0	116	77	77	39	0	33	110	6	0	0	110	6
Johanneum	0	144	145	144	0	1	0	144	0	0	0	144	0
Katharineum	0	116	92	92	24	0	9	101	15	0	0	101	15
OzD	0	116	131	116	0	15	0	116	0	0	0	116	0
Thomas-Mann-Schule	0	145	139	139	6	0	2	141	4	0	0	141	4
Trave-Gymnasium	0	58	57	57	1	0	4	61	0	0	0	61	0
Summe Gym	0	811	745	729	82	16	51	780	34	0	0	780	34
			Runde 1				Runde 2				Runde 3		

Die GY müssen künftig wohl **fast 900** Schüler in den 5. Klassen aufnehmen.

Derzeit haben sich (bei augenblicklich noch sehr schwachen Übergängen aus den GS!) schon 780 Schüler (Stand 03/2017) angemeldet =**44%** Übergangsquote!

2 GY bilden 5 Parallelklassen (Thomas-Mann-Schule und Johanneum), Trave-Gymnasium erstmalig nach vielen Jahren wieder dreizügig!

Lübeck
04-04-2017

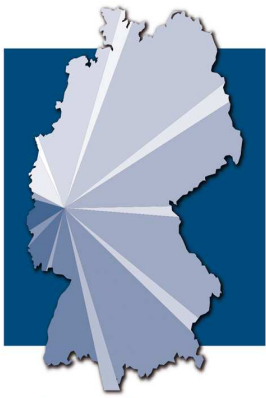

biregio

Projektgruppe - Bildung und Region

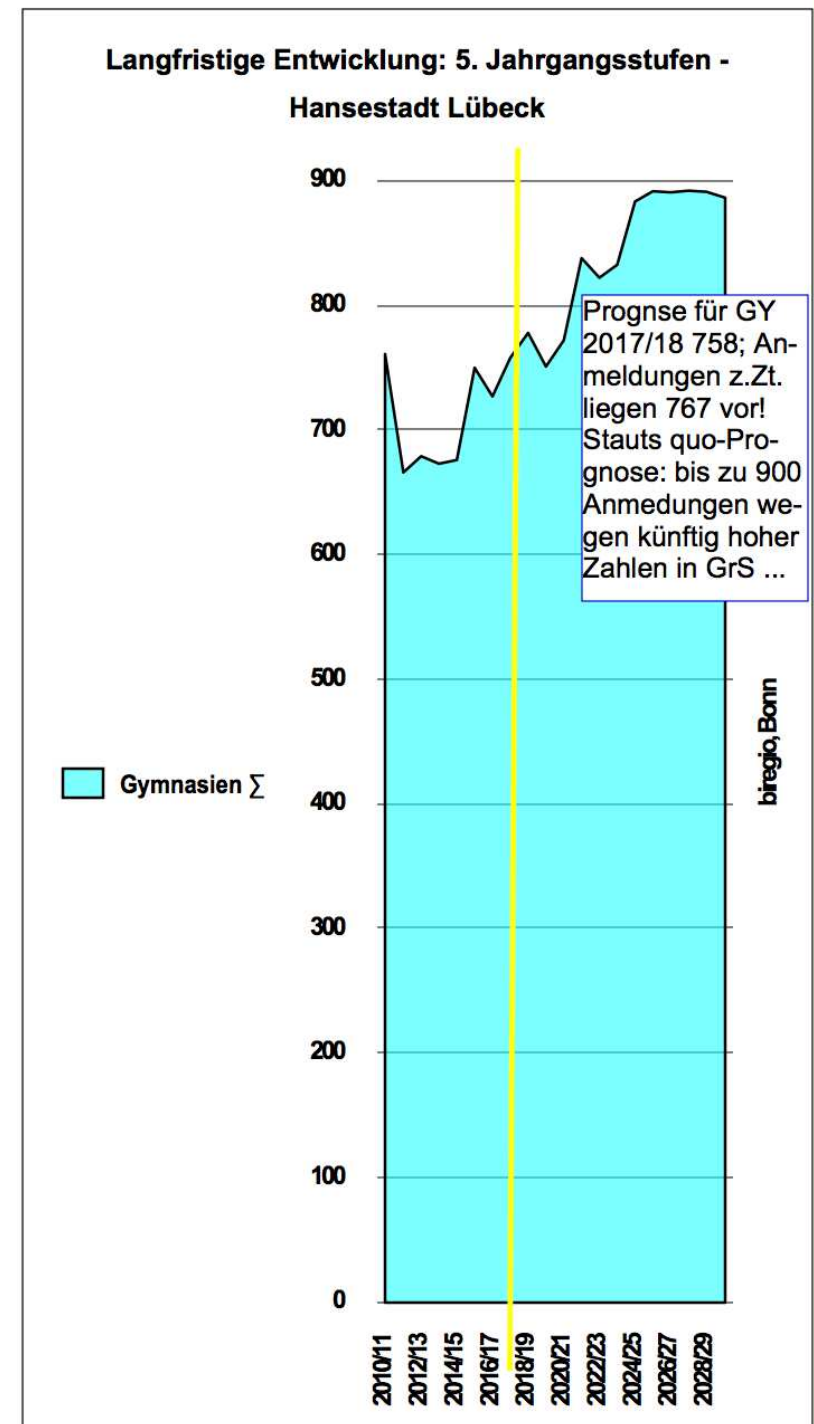

Gespräch mit den Schulleitungen der 7 Lübecker Gymnasien (22.3.17):

- Bei weiterhin hohen Anmeldezahlen auch in den nächsten Jahren reichen vorhandene Kapazitäten nicht mehr aus.
- Schulleitungen sprechen sich für eine weitere Oberstufe an einer Gemeinschaftsschule aus.
- Vor Neugründung eines weiteren Gymnasiums sollten bauliche Kapazitätserweiterungen an den drei nicht innerstädtischen Gymnasien geprüft werden.
- Eventuell bringen die verbindlichen Kooperationen zwischen GemS und beruflichen GY Entlastung.
- Weitere verbindliche Kooperation zugunsten des Trave-GY ist angedacht, da hier noch ausreichend Kapazitäten vorhanden.

Lübeck

04-04-2017



biregio

Projektgruppe - Bildung und Region

**DaZ +
Inklusion sind
große
Aufgaben für
die Schulen.**

*Lübeck
04-04-2017*



biregio

Projektgruppe - Bildung und Region

Daz Zentrum	GS	Zahl Klassen	Max. Plätze	Freie Plätze	Sek. 1	Zahl Klassen	Max. Plätze	Freie Plätze
Gotthard-Kühl-Schule	26	3	48	22	46	3	48	2
Julius Leber-Schule	27	2	32	5	36	2	32	-4
Carl-Jacob-Burckhardt-G.					9	1	16	7
Schule Falkenfeld	16	1	16	0				
Luther-Schule	17	1	16	-1				
Holstentor GemS					25	2	32	7
Heinrich-Mann-Schule	37	3	48	11	31	2	32	1
Koggenweg-Schule	15	2	32	17				
Schule an d. Wakenitz	10	1	16	6	18	2	32	14
Schule Marli	0	1	0	0				0
Willy-Brandt-Schule	7	1	16	9	7	1	16	9
GGemS St. Jürgen				0	15	1	16	1
Grönauer Baum	15	1	16	1				
Schule Roter Hahn	18	2	32	14				
Trave GGemS					22	2	32	10
Stadtschule Travemünde	9	1	16	7				
Schule am Meer					9	1	16	7
Marien-Schule	19	2	32	13	0			
Schule am Stadtpark	11	1	16	5				
Ernestinen-Schule					9	1	16	7
Paul-Klee-Schule	11	1	16	5				
Kahlhorst	24	2	32	8				
Pestalozzi	15	1	16	1				
Emanuel-Geibel-Schule					31	2	28	-3
FöZ Matthias-Leithoff	10							
FöZ Maria-Montessoï	8				12			
FöZ Wilhelmshöhe	12				10			
	307	23	352	109	280	18	288	61
Daz-Zentren					587	frei	170	

Quelle: Schulamt, Stand März 2017

Die Zahl der Kinder in FöZ mit Schwerpunkt LE sinkt extrem.

Das FöZ Lindgren (11+9 Räume) hatte vor 7 Jahren doppelt so viele Schüler (+ die Dependance!).

Kann HL künftig 2 FöZ mit je 40-50 Schülern tragen?

Lübeck
04-04-2017



biregio

Projektgruppe - Bildung und Region

Hansestadt Lübeck - Entwicklung der Schülerzahlen im Förderbereich

- FöZ Astrid-Lindgren LE
- FöZ Berend-Schröder LE
- FöZ Astrid-Lindgren SQ, AS Pestaloz
- FöZ Hans-Christian-Andersen LE

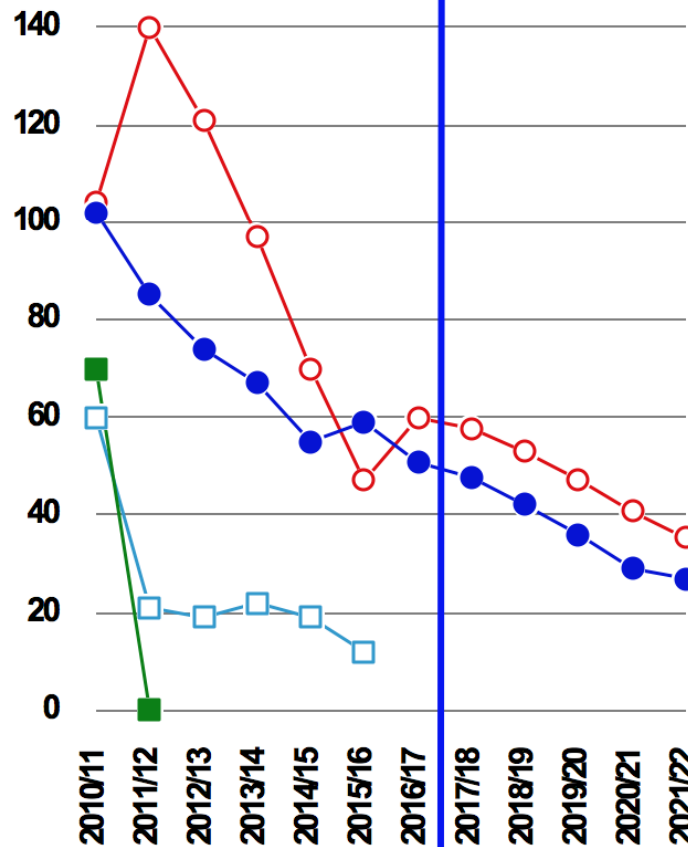

Hansestadt Lübeck - Entwicklung der Schülerzahlen im Förderbereich

- FöZ Matthias-Leithoff KM
- FöZ Wilhelmshöhe GG
- FöZ Maria-Montessori GG
- FöZ Paul-Burwick GG (priv.)

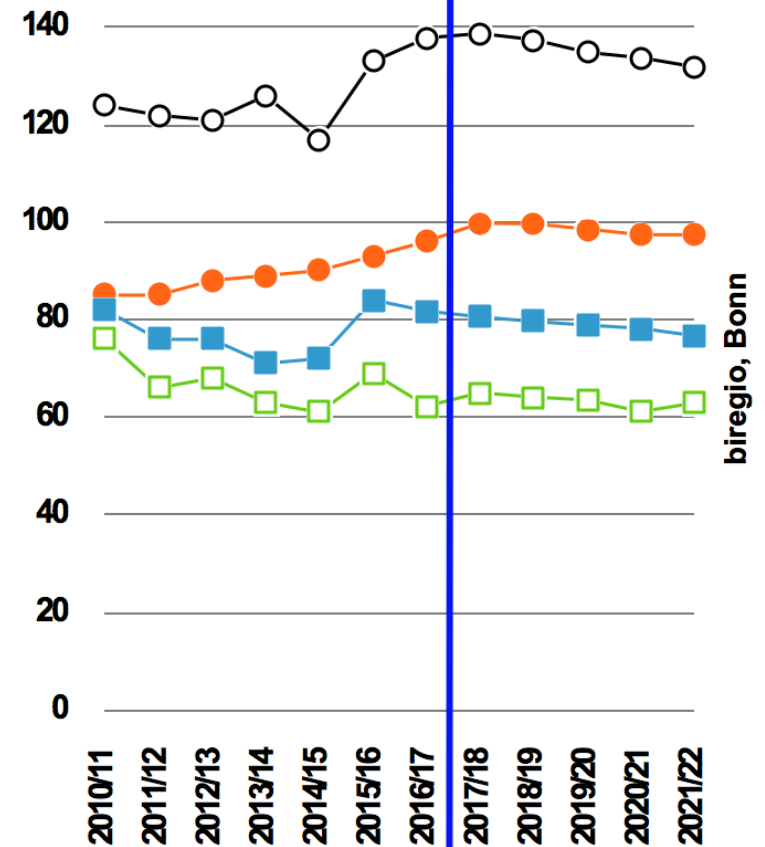

biregio, Bonn

Situation der Förderzentren Lernen

	integrativ	am Standort	gesamt	Lehrkräfte
ALS	633	53	686	53
BSS	366	61	427	62
gesamt	999	114	1113	115

Quelle: Schulamt, Stand April 2017

ALS= Astrid-Lindgren-Schule, BSS= Berend-Schröder-Schule

Lübeck
04-04-2017



biregio

Projektgruppe - Bildung und Region

Situation der Förderzentren Lernen

- Gutachten: beide FöZ Lernen an zentrumsnahem Standort zusammenfassen (?)
- Verwaltung: Aufgrund der jeweiligen Größen der beiden FöZ sollen aus organisatorischen Gründen beide eigenständig bestehen bleiben.
- Örtliche Zusammenführung beider eigenständiger Schulen an einem Standort, um sich z.B. Fachräume zu teilen, ist nicht möglich, da innenstadtnah kein ausreichender Schulraum zur Verfügung steht.

Lübeck

04-04-2017

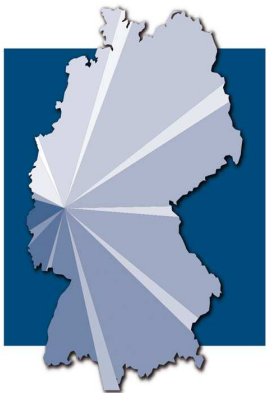

biregio

Projektgruppe - Bildung und Region

Lübeck
04-04-2017



biregio

Projektgruppe - Bildung und Region

Moisling

Der Stadtteil Moisling ist auf der einen Seite im Prozess der Überalterung und auf der anderen Seite schon in dem der beginnenden ‚Auffrischung‘ durch Generationenwechsel.

Lübeck
04-04-2017



biregio
Projektgruppe - Bildung und Region

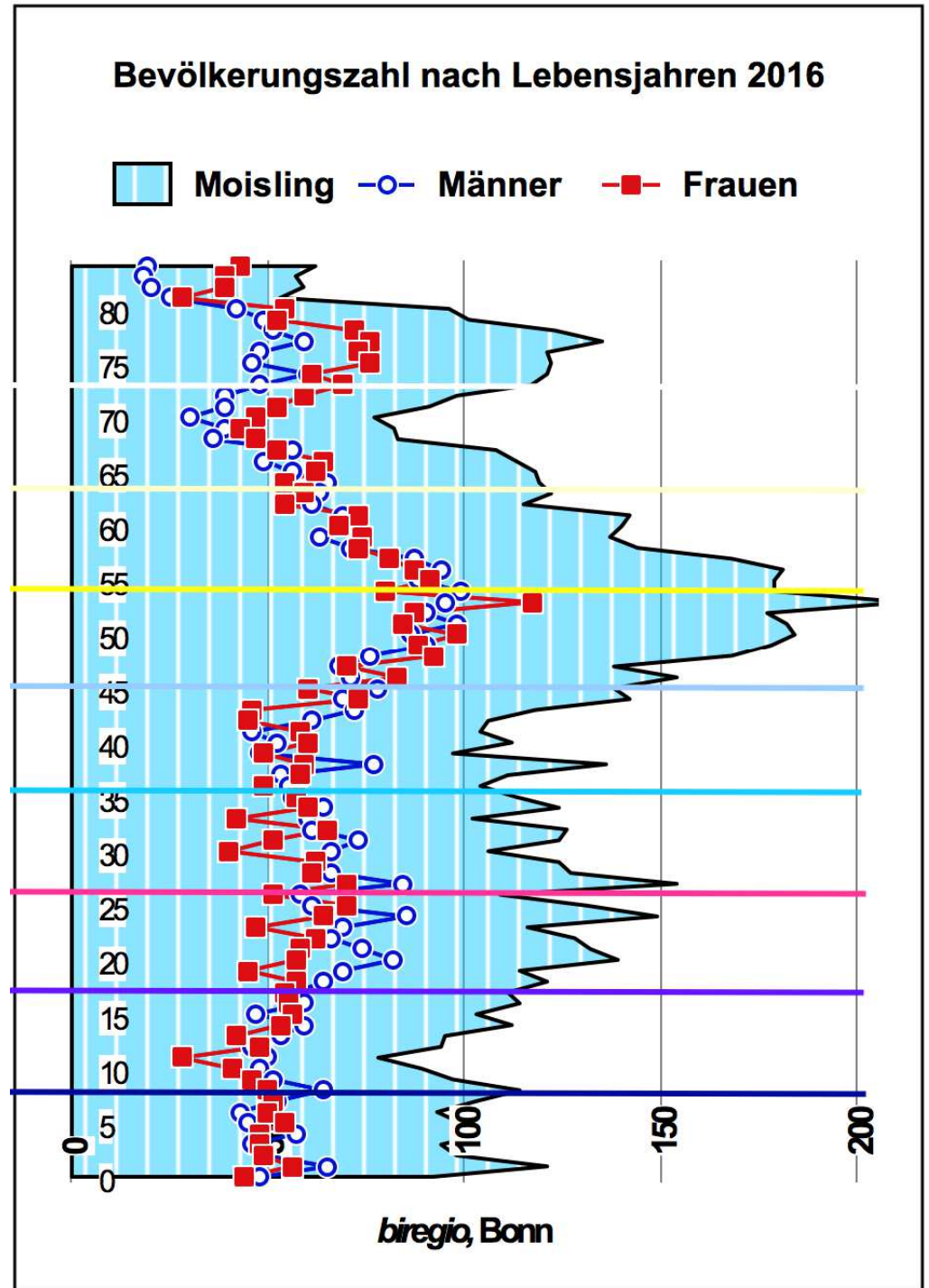

Die Themen „Soziale Stadt“ und „Bahnhaltelpunkt“ sind einzubeziehen!

Hansestadt LÜBECK 



Soziale Stadt Moisling

- Die Hansestadt Lübeck beteiligt sich seit 2012 mit dem Stadtteil Moisling am Städtebauförderungsprogramm "Soziale Stadt".
- Projekte in den Bereichen Bildung, Beschäftigung und Integration
- Verbesserungen des Wohnbestandes, neue Wohnqualitäten und Schaffung attraktiver Wohnumfeldgestaltung
- Sanierung/Neubau von Wohnungen durch den Wohnungsbauträger und evtl. Ausschreibung neuer Wohnungsbauflächen
- Verbesserung der Grün- und Freiflächen
- Erhöhung der Attraktivität durch neues Zentrum „Neue Mitte“
- Bahnhaltelpunkt in 2020: bessere Anbindung an die Innenstadt und nach Hamburg

Lübeck

04-04-21

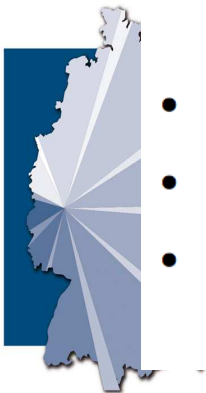

biregio

Projektgruppe - Bildung und Region

Regionalraum Moisling (Regionalkonferenz 1)

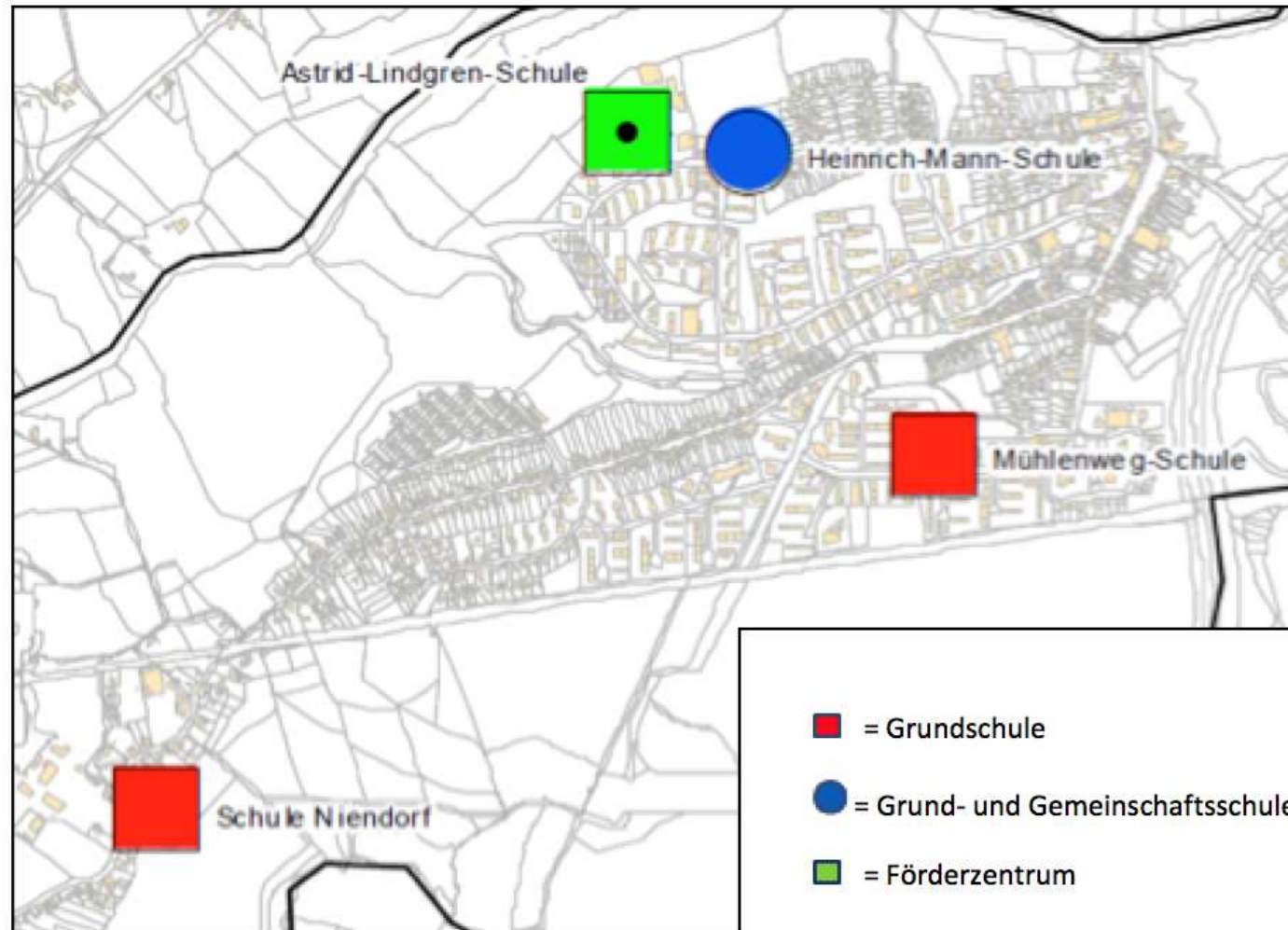

Lübeck
04-04-2017

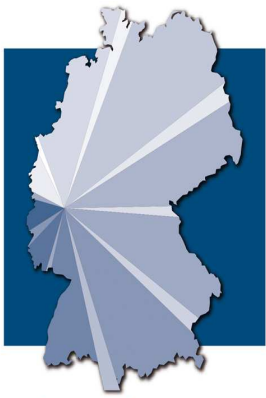

biregio

Projektgruppe - Bildung und Region

Melderegister: rund 100 SuS für die 1. Klassen pro Jahr, angesetzte neue WE rund 30/Jahr, Prognose für die 1. Klassen: auf weit über 100 ansteigend, Anmeldestand für die 1. Klassen 2017/18 z.Z. 104 (noch wenige bei H. Mann)

Schüler und gebildete bzw. zu bildende Klassen im Schuljahr ...														
	2010/ 11	2011/ 12	2012/ 13	2013/ 14	2014/ 15	2015/ 16	Mittel*	+-%	2016/ 17	2017/ 18	2018/ 19	2019/ 20	2020/ 21	2021/ 22
Grundschulen insg.:	Moisling													
DaZ						43	17		25	29	25	23	32	24
Gr.						3	1		2	2	2	2	3	2
1	83	103	104	98	94	81	91		99	118	109	113	138	114
Kl.	5	5	4	5	5	5	5		4	6	5	6	7	6
2	119	93	104	112	117	103	108	11,5	92	113	140	128	129	161
Kl.	6	5	5	5	5	5	5		5	6	7	6	6	8
3	91	87	89	83	75	92	85	-14,9	106	71	87	106	97	99
Kl.	5	5	5	4	4	5	5		5	3	4	5	5	5
4	118	79	86	83	86	77	82	-14,4	94	109	72	89	110	101
Kl.	6	5	5	5	5	4	5		5	5	4	4	5	5
1-4	411	362	383	376	372	353	366	-5,9	391	411	408	436	474	475
Kl.	22	20	19	18	19	19	20	0,0	19	20	20	21	23	23
/Jhg.	103	91	96	94	93	88	92		98	103	102	109	119	119
/Kl.	18,7	18,1	20,2	20,9	19,6	18,6	18,3		20,5	20,4	20,4	20,4	20,4	20,4
Z':	5,0	4,4	4,7	4,6	4,6	4,3	4,5		4,8	5,0	5,0	5,3	5,8	5,8
Einschulungen laut Einwohnerstatistik:									99	105	94	98	121	92
angestrebte neue Wohneinheiten:									24	25	26	28	29	31

Lübeck
04-04-2017



biregio

Projektgruppe - Bildung und Region

Prognose biregio: Zahl der Grundschüler steigend

Niendorf künftig höchstens 4 Klassen, H.-Mann 8-10, Mühlenweg 8-10!

Niendorf 6 Klassen-, Fach-, GT-Räume H.-Mann 16, Mühlenweg 15 = i.d.R. auskömmlich

Lübeck
04-04-2017

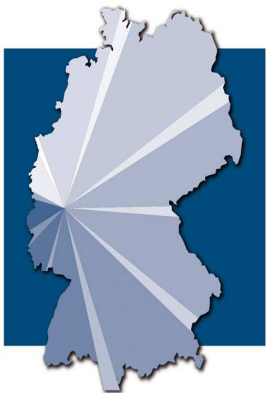

biregio

Projektgruppe - Bildung und Region

Entwicklung der Schulen im Einzelnen - Moisling

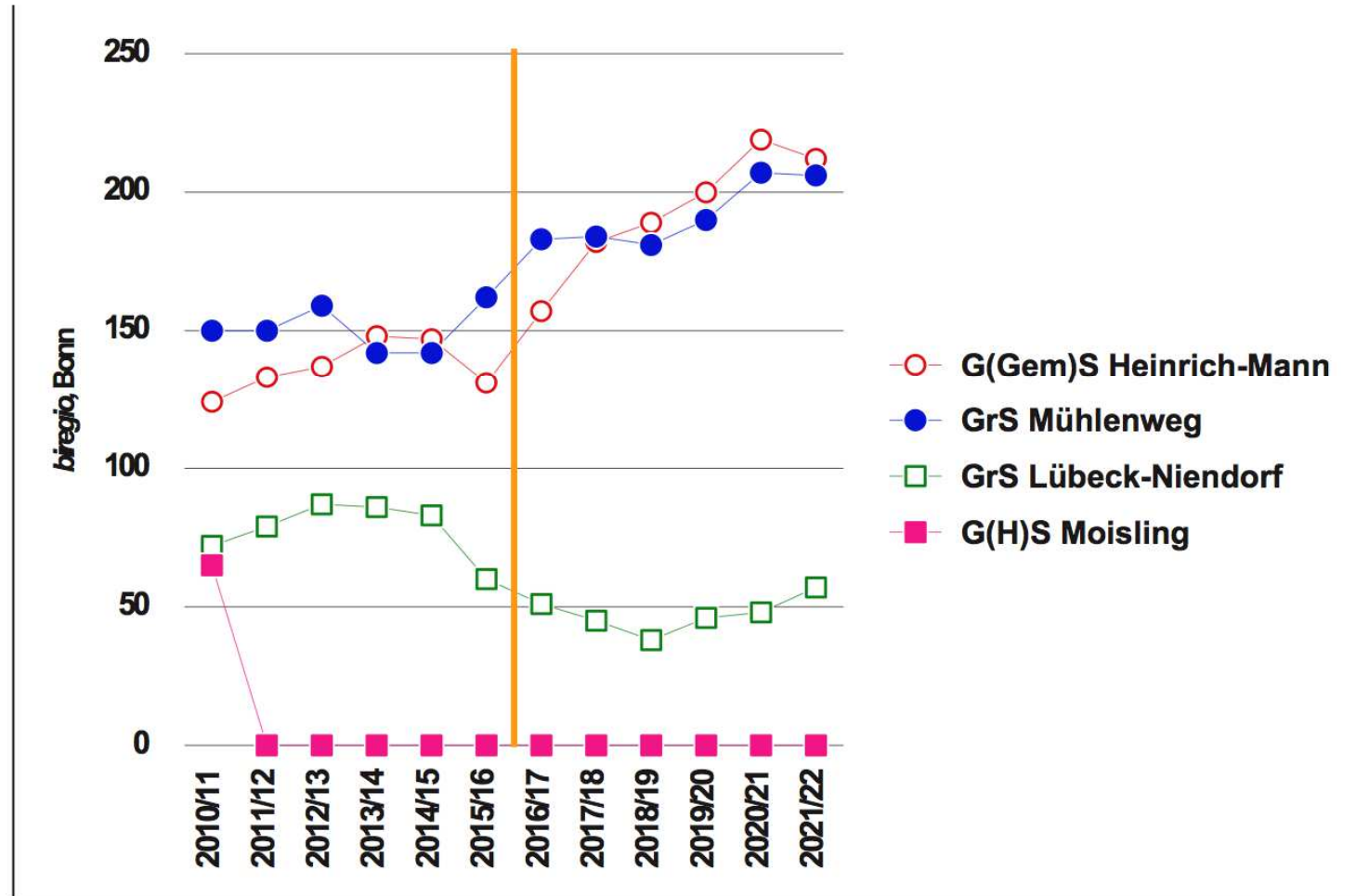

Heinrich-Mann-Schule

Schwierige

Anmeldesituation in Sek I,
Halbierung Anmeldungen
von 400 auf 200 SuS.

Was kann die GemS dann
leisten (Versorgung mit
Lehrkräften, Fachlichkeit
...)?

18 Klassen- und 14 Fach-,
MZ-, GT-Räume

Lübeck

04-04-2017



biregio

Projektgruppe - Bildung und Region

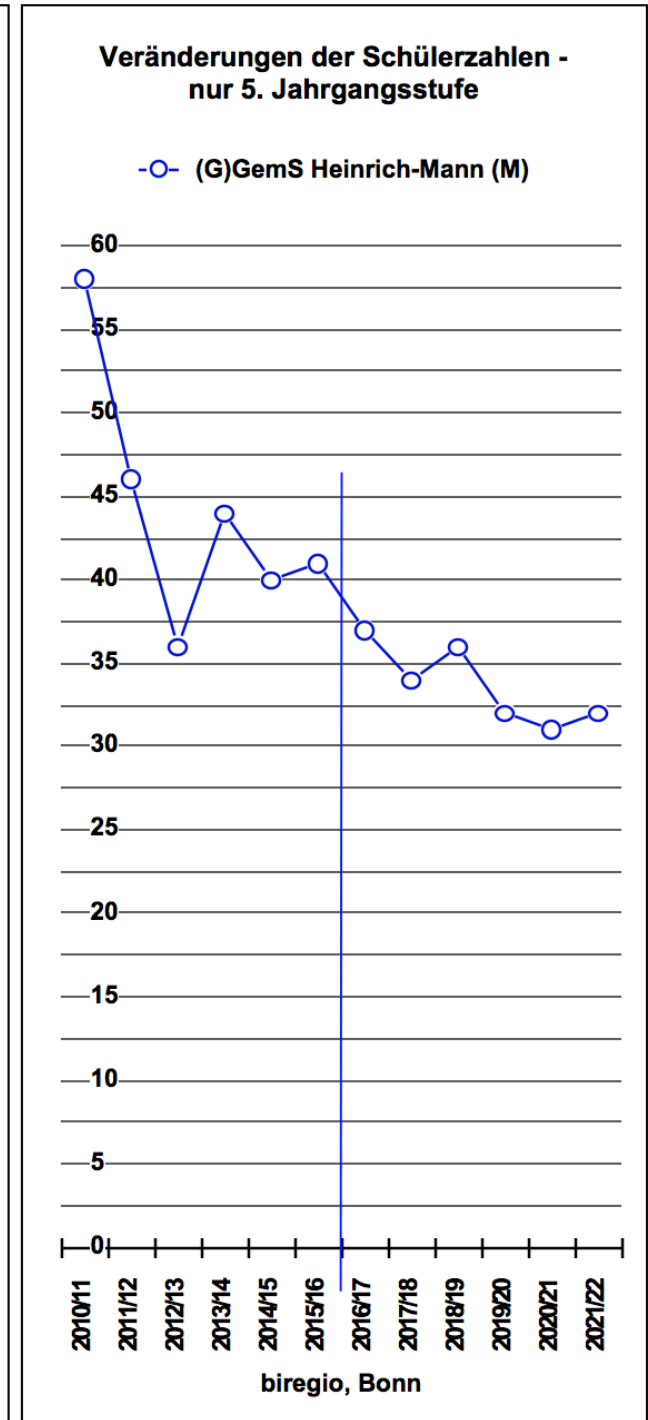
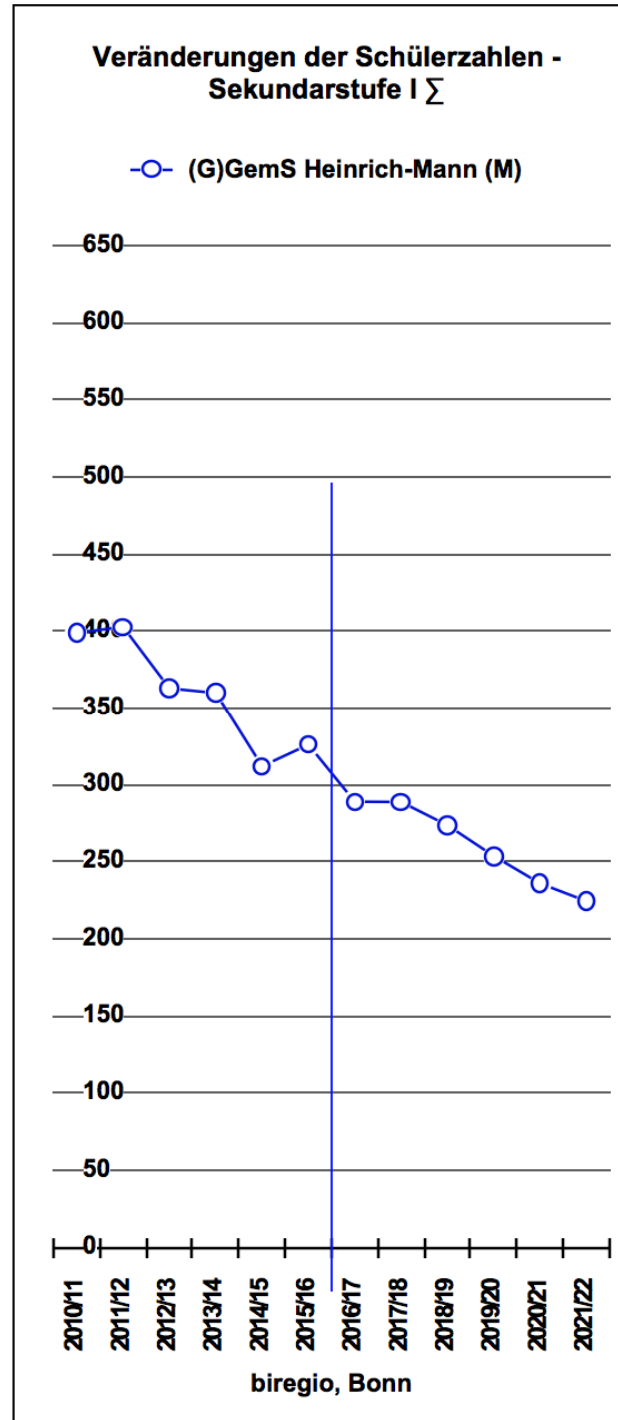

DaZ + Inklusion sind große Aufgaben für die Schulen.

SchülerInnen in den Deutsch-als-Zweitsprache-Klassen

DaZ-SchülerInnen Heinrich-Mann-Schule	Grundschule	Sek 1	Summe
SchülerInnen	37	31	68
Klassen	3	2	5

Quelle: Schulamt, Stand April 2017

Lübeck

04-04-2017



biregio

Projektgruppe - Bildung und Region

In Moisling gibt es nur an der Heinrich-Mann-Schule DaZ-Klassen: 3 in der Grundschule und 2 in der Sek 1, mit insgesamt 68 SchülerInnen (13,2%).

DaZ + Inklusion sind große Aufgaben für die Schulen.

Integrativ beschulte SchülerInnen in Moisling

Nach Förderschwerpunkten an den Schulen

I-SchülerInnen in Moisling:	Grundschule							Sek 1						
	S	G	L	Aut.	em.-soz.	K	Summe	S	G	L	Aut.	em.-soz.	K	Summe
Heinrich-Mann-Schule	0	3	11	0	10	1	25	0	1	23	2	20	0	46
Mühlenwegschule	2	3	21	0	4	0	30							
Schule Niendorf	0	0	2	0	2	0	4							

Lübeck

04-04-2017

Quelle: Schulamt, Stand April 2017



Prozent I-Kinder	
Heinrich-Mann-Schule	14%
Mühlenwegschule	16%
Schule Niendorf	8%

Der Anteil der I-Kinder liegt an den Lübecker allgemeinbildenden Schulen insgesamt bei durchschnittlich 6%.

biregio

Projektgruppe - Bildung und Region

Lübeck
04-04-2017



biregio

Projektgruppe - Bildung und Region

Investitionen der letzten Jahre an den Schulstandorten



Heinrich-Mann-Schule Investitionen

Schule	Jahr	Maßnahme	Kosten
Heinrich-Mann-Schule	2006	Sanierung Gymnastik- und Turnhalle Umkleidetraktes an dem Sportplatz	1.127.000,00
Schulzentrum (mit Astrid-Lindgren-Schule)	2007 Fertigstellung 2008	Neubau für Mensa und Räume für die Hausaufgabenhilfe (Förderung durch den Bund mit 90 % aus dem IZBB-Programm)	836.000,00
Heinrich-Mann-Schule	2009	Fassaden-, Fenster- und Dachsanierung	500.000,00
Heinrich-Mann-Schule	2009	Umstrukturierung Lehrerzimmer und Verwaltung	121.000,00
Heinrich-Mann-Schule	2011	Fassaden- und Fenstersanierung	1.100.000,00
Heinrich-Mann-Schule	2011/12	Erneuerung von drei naturwissenschaftl. Fachräumen und Werkraum	543.200,00
		Gesamtkosten	4.227.200,00

Lübeck
04-04-20

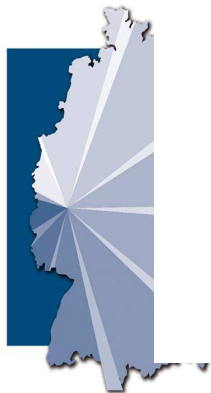

biregio

Projektgruppe - Bildung und Region



Mühlenwegschule Investitionen

- Energetische Sanierung im laufenden Schulbetrieb im Zeitraum von Anfang 2014 bis Herbst 2015
Gesamtkosten **2.610.000 Euro**
- Spende der Possehl-Stiftung in Höhe von **100.000 Euro** im Jahr 2014 zur Unterstützung Gestaltung des Schulhofs und Ausstattung des Ganztagsbereichs

Lübeck
04-04-2



biregio

Projektgruppe - Bildung und Region

Schule Niendorf Investitionen

- Dorfschule, neuer Anbau mit 2 Klassenräumen und einem Multifunktionsraum, Kosten **630.000** Euro. Die Possehl-Stiftung hat das Bauvorhaben mit **350.000** Euro unterstützt.
- Altes Gebäude ist noch nicht saniert, auch nicht im Haushalt abgesichert .

Lübeck
04-04-2011



biregio

Projektgruppe - Bildung und Region

Lübeck
04-04-2017

Fazit und Ideen für die Zukunft



biregio

Projektgruppe - Bildung und Region

Befunde des Gutachtens biregio

- 1. Der Standort Moisling (FÖZ + Sek I H.-Mann Σ) ist sehr raumstark, aber leider sehr schülerschwach.**
- 2. Die Sek I der GemS wird bei einer wie bisher fortgesetzten Entwicklung bei den Anmeldungen ggf. „absterben“.**
- 3. Viele freie Räume bieten die anderen Lübecker Schulen nicht, um diese Kinder aufzunehmen:**
 - Die Gymnasien in der HL bersten schon heute (vgl. die Anmeldungen 2017/18 mit „Notklassen“)!**
 - Die bevorzugt angewählten GemS (d.h. die mit einer Sek II) lehnen in den 5. Klassen ab und sind in der Sekundarstufe II „voll“.**
- 4. Stirbt die GemS H.-Mann „sukzessive ab“ oder muss sie sich (mit den FÖZ-Räumen) zum 8. GY der HL entwickeln oder die 4. GemS mit einer Sekundarstufe II bilden?
Beides würde in das Konzept der „Sozialen Stadt“ passen.**
- 5. Will Moisling Erfolg haben, muss vor Ort eine Entscheidung fallen. „Fenster für Erfolge“ stehen nicht „endlos offen“.**

Lübeck
04-04-2017



biregio

Projektgruppe - Bildung und Region

Heinrich-Mann-Schule

- Sinkende Schülerzahlen Sek 1, schlechte Anmeldezahlen
- Gute Infrastruktur an der Schule (Ausstattung, Fachräume etc.)

>> Ideen für die Zukunft

- Falls neue Baugebiete entstehen genug Platz für GS und Sek1
- Gymnasium oder neue Oberstufe? Heinrich-Mann hätte Platz dafür (Bahnhaltepunkt, eventuelle Neubaugebiete...?)
- Nutzung durch Jugendarbeit vom Moislinger Berg?

Lübeck
04-04-2017



biregio

Projektgruppe - Bildung und Region

Astrid-Lindgren-Schule

- Viel Platz. Überzählige Räume wie nutzen?
- >>> Ideen: Nutzung durch Jugendarbeit, Stadtbibliothek oder Kita?

Mühlenwegschule

- derzeit kein Handlungsbedarf

Schule Niendorf

Lübeck

04-04-2017



- Künftige Anmeldesituation beobachten, auch um über Sanierung Altbau entscheiden zu können.
- Kann Schule Eigenständigkeit behalten, wenn dauerhaft unter Mindestgröße?

biregio

Projektgruppe - Bildung und Region

Wünsche und Fragen zur Schulsituation in Moisling aus dem Plenum

Lübeck

04-04-2017



biregio

Projektgruppe - Bildung und Region

Danke für ihre Aufmerksamkeit!

Lübeck

04-04-2017



biregio

Projektgruppe - Bildung und Region

35

© *biregio*
Projektgruppe Bildung und Region
Wolf Krämer-Mandau
Dürenstr. 40
53173 Bonn
0228/36 30 04
info@biregio.de